Melioracijos statinių plano ištrauka

M 1:5.000

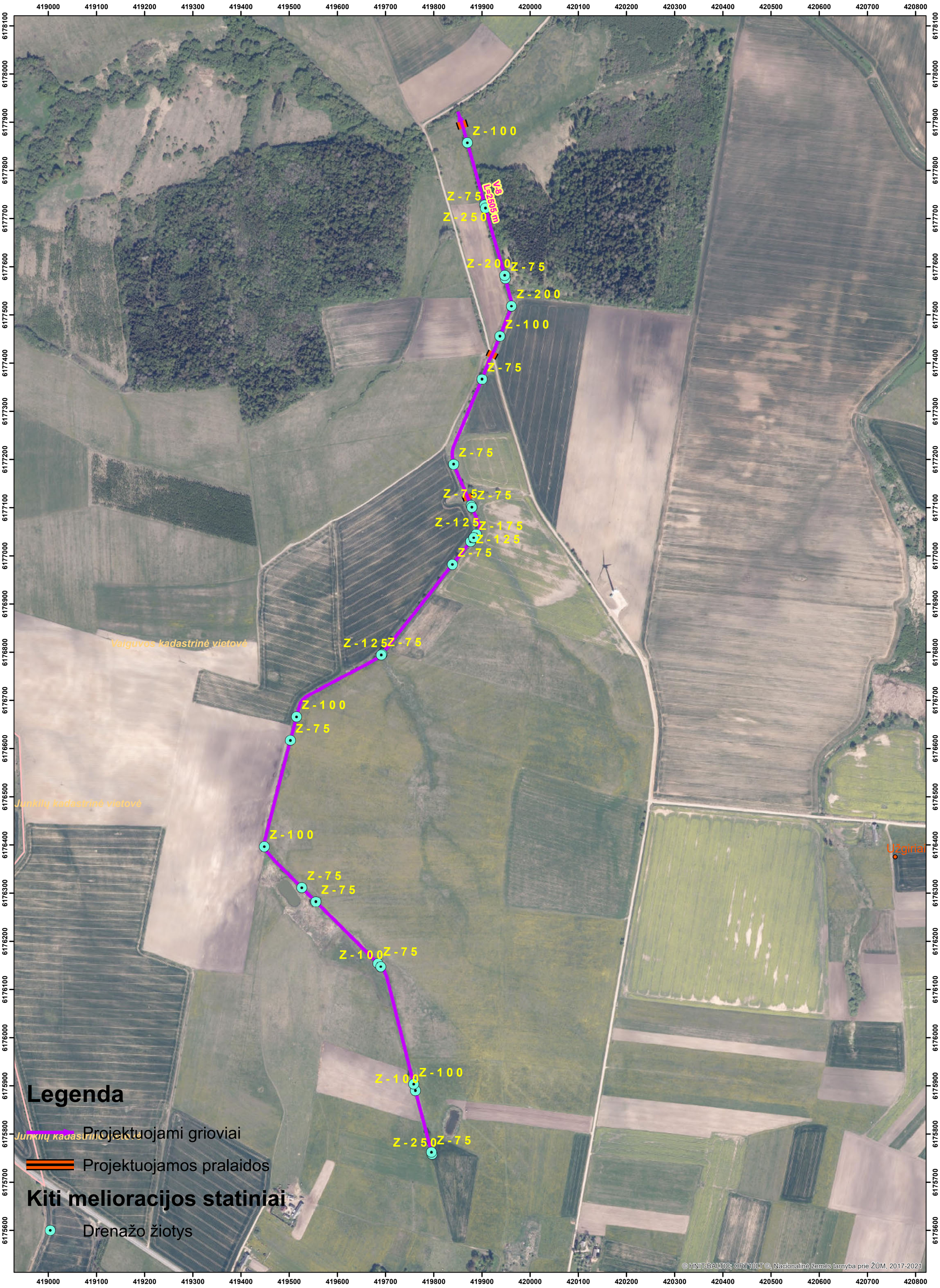

„Kelmės rajono Vaiguvos sen. Vaiguvos kadastrinės vietovės griovio V-8 ir jame esančių valstybei priklausančių melioracijos statinių remonto ir priežiūros darbai“